

LILLE

Bruttoareal: (OBS. skur er medregnet her)	74 m ²
Tinglyst areal:	60 m ²
Værelser:	2 stk.
Antal i Søgården:	26 stk.

Den lille bolig

Den mindste af typerne er en bolig med køkken-
alrum i forlængelse af dagligstuen og et rummeligt
soveværelse med skabsplads. Både stue og
soveværelse henvender sig til haven mod vest og det
sene dagslys. Køkken-alrum og stue i åben forbindelse
giver mulighed for en fleksibel indretning.

Der er i boligen mulighed for at sætte en væg op,
så stuen kan deles op med mulighed for et ekstra
værelse mod haven.

Den lille type erstatter de eksisterende type
C. Undtagen de C'er der ligger for enden af
stierne mod Vibevangenget. Disse bliver erstattet af
mellemstørrelsen.

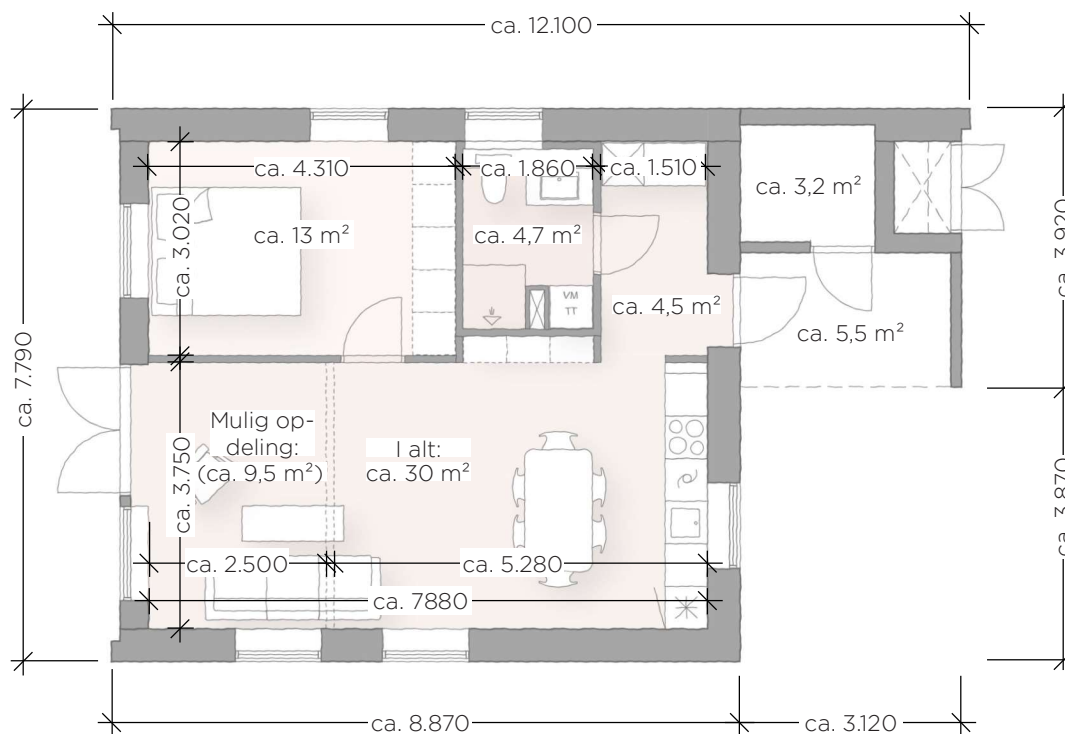

Der tages forbehold for mindre variationer
og målene er derfor vejledende.
1:100 - Mål er i mm

MELLEM

Bruttoareal:	96 m ²
Tinglyst areal:	86 m ²
Værelser:	4 stk.
Antal i Søgården:	105 stk.

Mellemstørrelsen

Denne type er en familievenlig bolig med et soveværelse og to værelser.

Dagslys og fleksibilitet er prioriteret i køkken-almrum og dagligstue, der ligger i åben forbindelse og med udgang til haven mod vest.

Det er denne type der er flest af i Søgården.

Mellemstørrelsen erstatter alle de nuværende type A og stort set alle de nuværende type D.

De af de nuværende type D, hvis nordlige gavl ligger ud til vej eller grænser op mod beplantningen mod Nord, bliver erstattet af den store type.

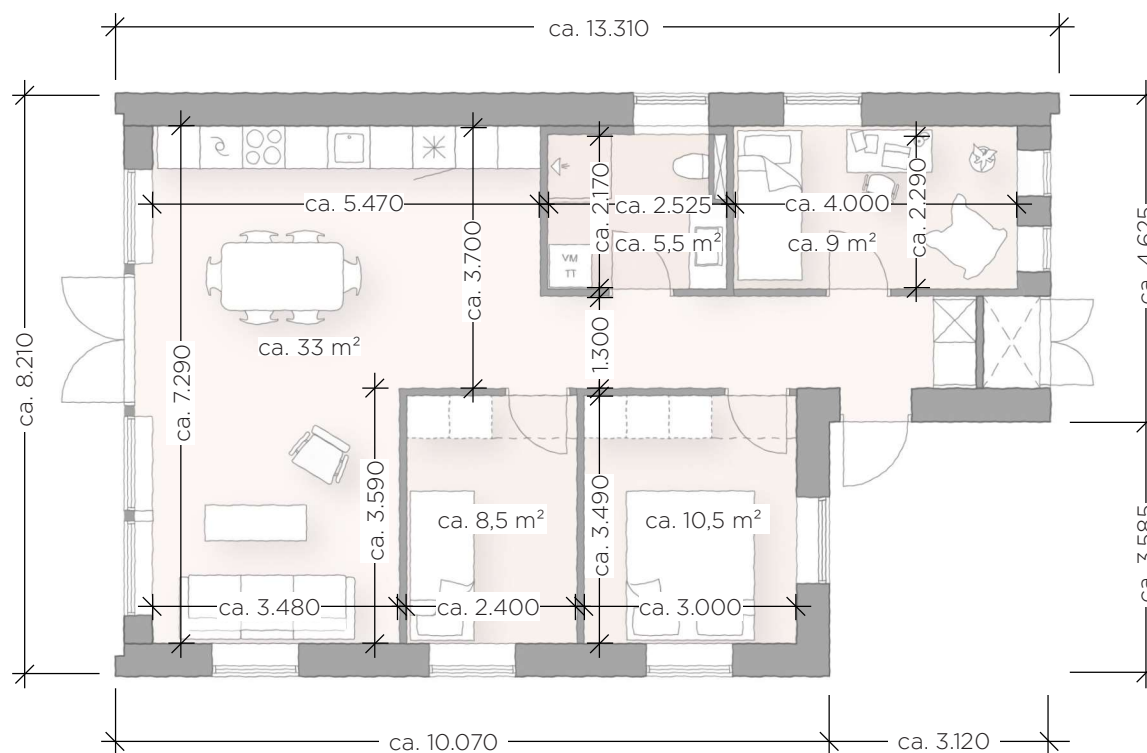

Der tages forbehold for mindre variationer og målene er derfor vejledende.
1:100 - Mål er i mm

STOR

Bruttoareal:	110 m ²
Tinglyst areal:	99 m ²
Værelser:	5 stk.
Antal i Søgården:	25 stk.

Den store bolig

De grunde der er placeret for enden af stierne, og derfor kan have et vindue i nordgavlen, får en stor bolig.

Denne type har et stort soveværelse og yderligere tre værelser. Boligens sydvestvendte rum er køkken-alrum og dagligstue.

Den store bolig erstatter alle de nuværende type B. Derudover erstatter den de af de nuværende type D hvis nordlige gavl ligger ud til vej eller grænser op mod beplantningen mod Nord.

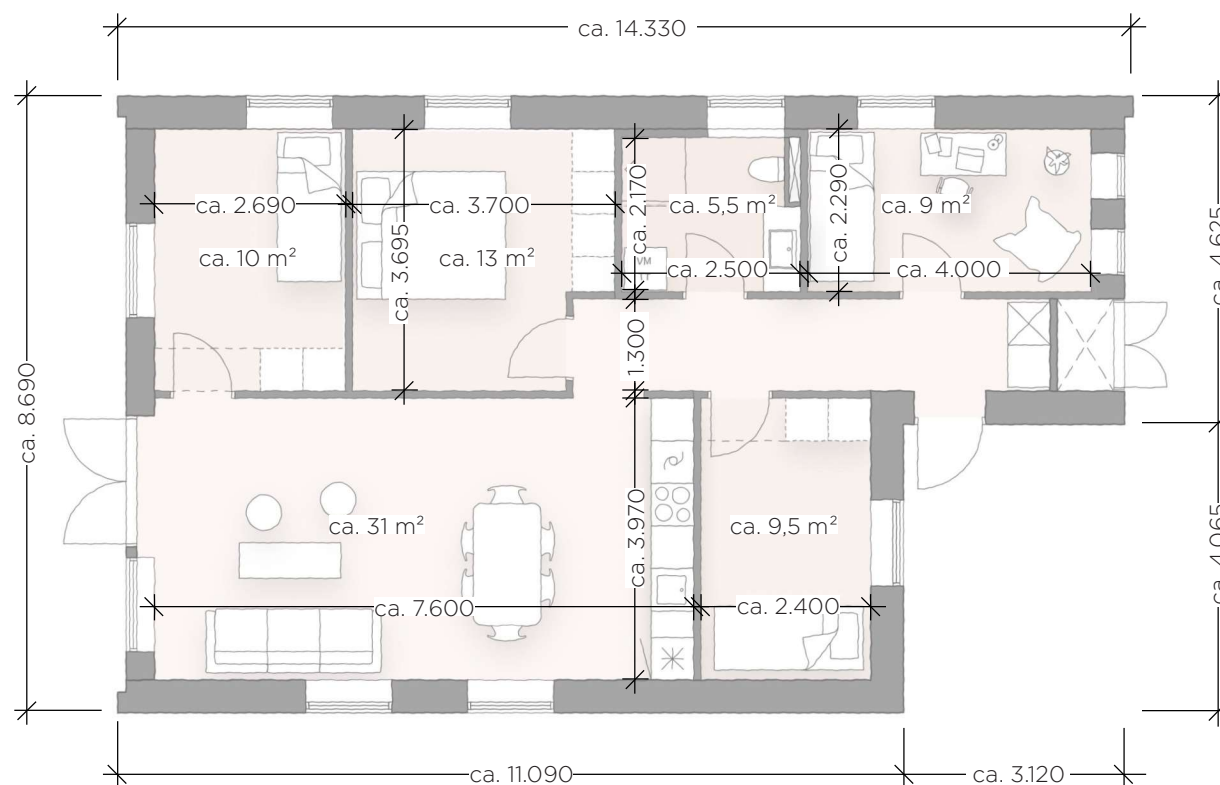

Der tages forbehold for mindre variationer og målene er derfor vejledende.
1:100 - Mål er i mm

Dobbelthus

Bruttoareal:	84,5 m ²
Tinglyst areal:	78 m ²
Værelser:	3 stk.
Antal i Søgården:	2 stk.

To boliger forberedt til tilgængelighedsboliger

Dobbelthuset nedrives og genopføres også delvist på eksisterende fundamenter. Boligerne bliver i fremtiden forberedt til tilgængelighedsboliger. Dvs. mere plads på badeværelserne og i gangarealerne.

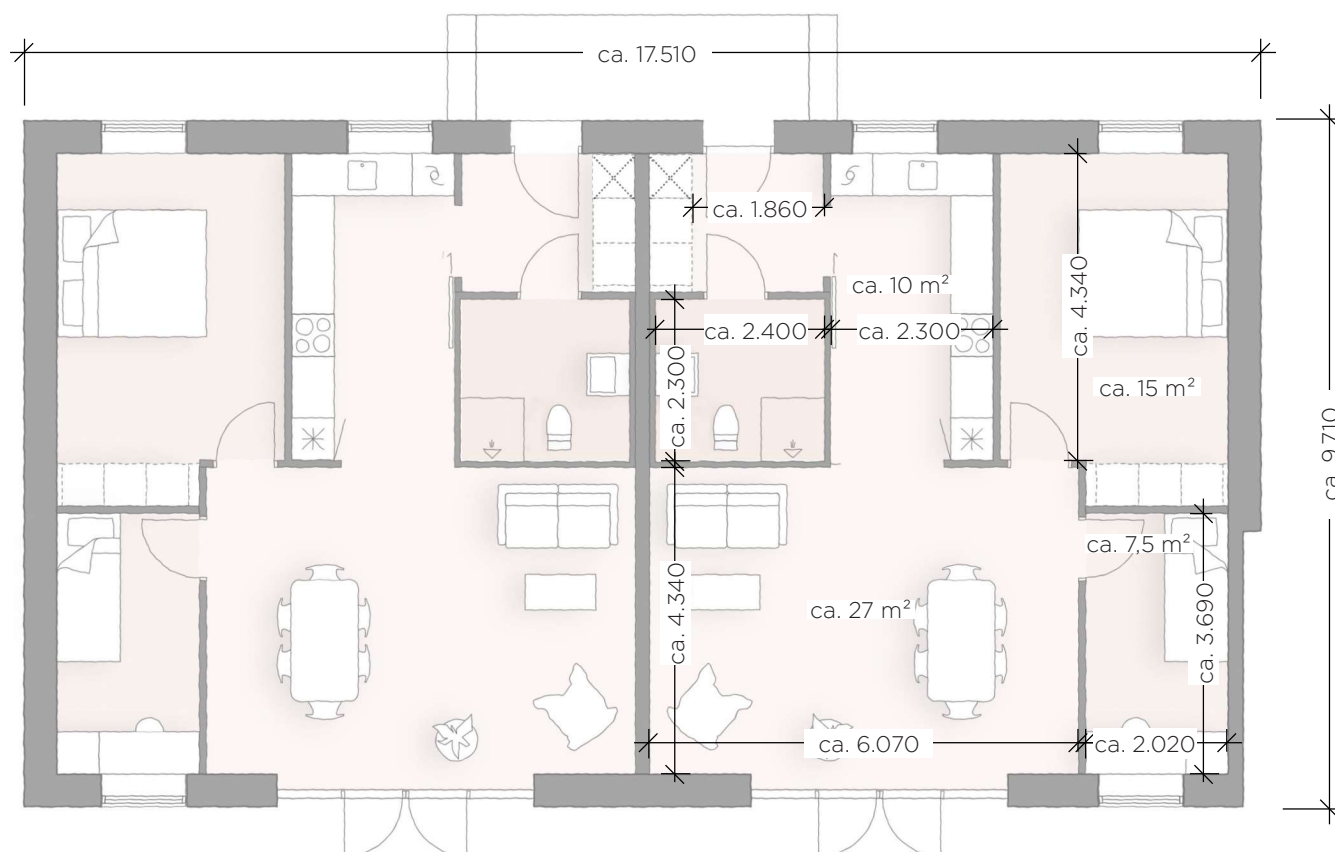

Der tages forbehold for mindre variationer og målene er derfor vejledende
1:100 - Mål er i mm

Ungdomsboliger

Bruttoareal:	33 m ²
Tinglyst areal:	31 m ²
Værelser:	1 stk.
Antal i Søgården:	4 stk.

Søgårdens ungdomsboliger

Der er i Sgården fire ens ungdomsboliger.
Ungdomsboligerne får et mindre spisekøkken i forbindelse med indgangen og et opholdsrum mod haven.

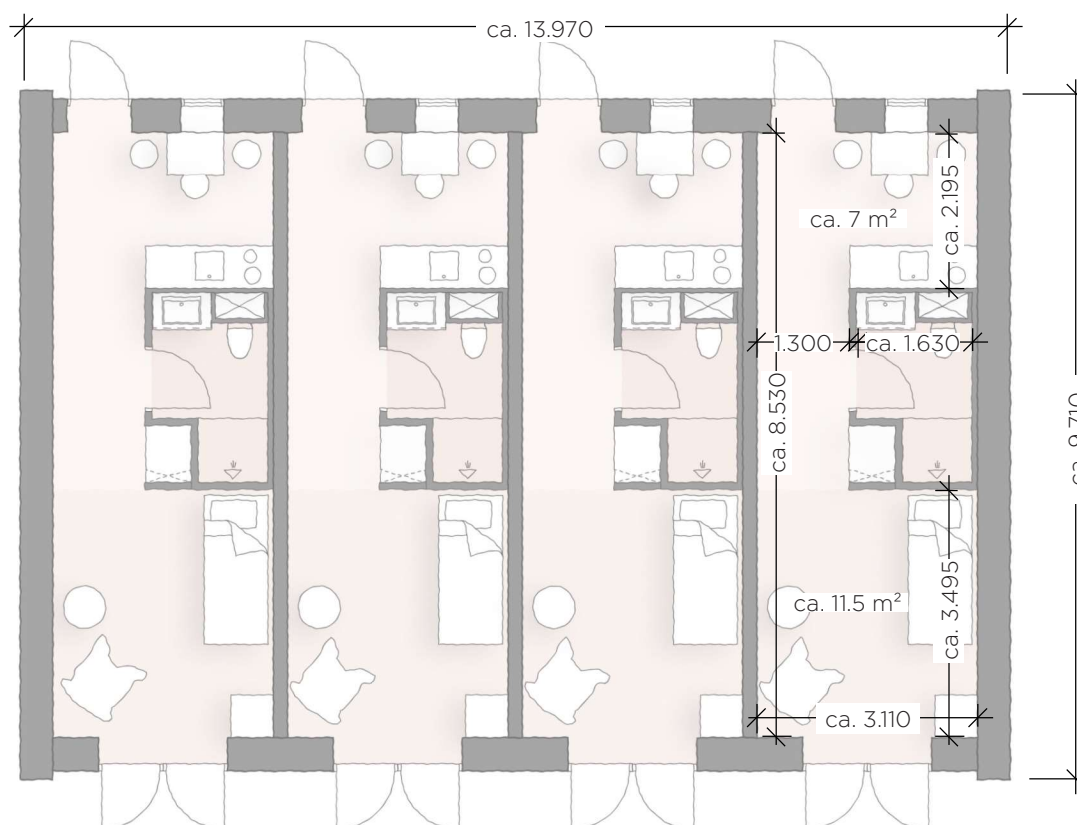

Der tages forbehold for mindre variationer
og målene er derfor vejledende
1:100 - Mål er i mm